

「撐共融 捐二千」計劃

扶康會服務殘疾人士逾四十載，致力推動社會共融，並本著「以
求為導」的精神，積極發展多元化服務，以滿足服務需求。

誠意邀請各界人士與本會攜手同行共融之路，捐款支持以下多項
服務發展，釋放殘疾人士潛能，活出精彩人生。

請捐款支持下列共融項目：

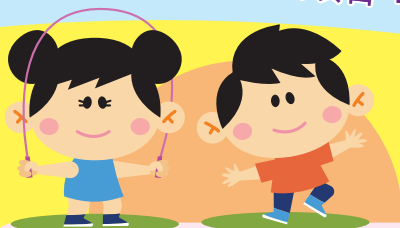

支持有特殊需要兒童服務

[捐助2千元可以幫助有特殊需要兒童到「牽蝶中心」及「牽蝶康兒中心」接受20小時密集式小組訓練，以提升其社交能力]



支持殘疾人士就業

[捐助2千元可以贊助20位殘疾人士及其照顧者到社企餐廳享用午餐，增加生活體驗，同時支持社企餐廳營運，為殘疾員工提供就業機會；善長將獲得1千元社企餐廳的代用券，可用作堂食及外賣之用，或送贈予本會服務使用者及其家屬使用]



支持社會共融房屋計劃

[捐助2千元可以贊助一位殘疾人士遷入社會共融房屋的開支，包括添置小型家電及家品]

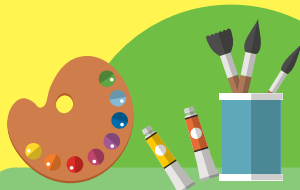

支持殘疾人士藝術共融活動，展示他們的藝術潛能

[捐助2千元可以支持殘疾人士參與15小時藝術訓練及活動，釋放他們的藝術才能；善長可獲得殘疾人士藝術作品一件]



支持關愛家庭

[捐助2千元可以支持居住於關愛家庭的智障人士參與20小時共融活動，擴闊生活體驗及促進社會共融]

本人 / 本公司將按以下形式支持「撐共融 捐二千」計劃：

☐ **(1) 支持有特殊需要兒童服務**

☐ 捐助 \$2,000 ☐ 捐助 \$4,000 ☐ 捐助其他金額：_____

☐ **(2) 支持社企及殘疾人士職業培訓及就業**

☐ 捐助 \$2,000 ☐ 捐助 \$4,000 ☐ 捐助其他金額：_____

☐ **(3) 支持社會共融房屋計劃**

☐ 捐助 \$2,000 ☐ 捐助 \$4,000 ☐ 捐助其他金額：_____

☐ **(4) 支持殘疾人士藝術共融活動，展示他們的藝術潛能**

☐ 捐助 \$2,000 ☐ 捐助 \$4,000 ☐ 捐助其他金額：_____

☐ **(5) 支持關愛家庭**

☐ 捐助 \$2,000 ☐ 捐助 \$4,000 ☐ 捐助其他金額：_____

捐款者資料

個人/公司名稱：_____ 聯絡人姓名(如有)：_____

地址：_____

電話：_____ 電郵：_____ 日期：_____

備註：

- 請填妥本回條連同支票或銀行存款收據正本寄回扶康會
(劃線支票抬頭請寫「扶康會」/ 扶康會匯豐銀行戶口 119-290005-838)
郵寄地址：扶康會賽馬會石圍角工場 新界荃灣石圍角邨二號停車場地下
- 閣下/ 貴公司所提供的個人資料只作處理捐款事宜、統計、日後聯絡之用。
除獲本會授權職員外， 其他人士不得查閱閣下所提供的個人資料。如欲更正
或查閱閣下/ 貴公司在本表格上所填寫的個人資料，請與本會聯絡。

如有查詢，請致電27454214與傳訊及資源發展部聯絡。

傳真號碼：2361 2053

電郵：comms@fuhong.org.hk